MAS DE 1500 SOLUCIONES PROMOCIONALES, DISEÑADAS PARA TRANSMITIR INSPIRACIÓN, MOTIVACIÓN, TODAS ELLAS COMBINADAS CON LAS ÚLTIMAS TENDENDIAS EN IMAGEN CORPORATIVA.

calcograf
promocionales

UN PROCESO DE PERMANENTE
INVESTIGACIÓN Y BÚSQUEDA DE
NUEVOS PRODUCTOS QUE RESPONDEN
A TUS NECESIDADES PROMOCIONALES.

www.calcograf.com

INDICE
INDEX

6 - 33 BOLÍGRAFOS
PENS

34 - 41 ILUMINACIÓN
ILLUMINATION

42 - 51 CUIDADO PERSONAL
PERSONAL CARE

52 - 54 JUEGOS
GAMES

55 - 68 HERRAMIENTAS
TOOLS

69 - 75 HOGAR
HOME

76 - 80 LLAVEROS
KEYCHAINS

81 - 86 MASTER LINE
MASTER LINE

87 - 100 MUGS Y BOTILITOS
MUGS AND BOTILITOS

101 - 123 OFICINA ESCOLAR
SCHOOL-OFFICE

124 - 149 TECNOLOGÍA
TECHNOLOGY

150 - 153 RELOJES
WATCHES

154 - 166 PARAGUAS TEMPORADA
SEASON UMBRELLAS

166 - 190 TEXTIL EQUIPAJE
TEXTILE BAGGAGE

191 - 193 VARIOS
VARIOUS

BOLÍ GRAFOS

PENS

LÁPIZ ECO

Medida: 19 cm alto.
Técnica de marca: Tampografía.
Área de marca cuerpo: 5 cm
Colores: Azul, verde, naranja, amarillo, morado, rojo.

LÁPIZ NEÓN

Medida: 19 cm alto.
Colores: Blanco, negro.
Técnica de marca: Tampografía.
Área de marca barril: 5 cm ancho.

OF-6036
BOLÍGRAFO CON BASE

Bolígrafo unido a una base mediante
una cadena cromada.
Medidas bolígrafo: 12,7 cm
Medidas Base: 7,6 cm diámetro
Técnica de Marca: Tampografía
Color de Tinta: Azul

TAP

Bolígrafo plástico
con acción click.
Acabado frost.
Medida: 14,2 cm.
Marca: Tampografía.
Área Barril: 5 cm ancho x 0,8 cm alto.
Área Clip: 3 mm ancho x 0,5 cm alto.
Colores: Verde, Negro.
Color de Tinta: Negro

TORINO

Bolígrafo plástico twist
Medidas: 13,5 cm alto.
Téc. Marca: Tampografía
Colores: Silver, azul, negro
Color de Tinta: Azul.

LOGOS 12

Bolígrafo plástico twist.
Medida: 14 cm largo.
Técnica de Marca: Tampografía
Color: Silver, negro.
Color de Tinta: Negro.

SIRIUS

Bolígrafo plástico, acción click
Medida: 14.5 cm.
Colores: Azul, negro.
Técnica de marca: Tampografía.
Área de marca barril:
4 cm ancho x 0,7 cm alto.
Color de Tinta: Negro.

MILANO

Bolígrafo plástico con acción click.
Medida: 14,5 cm alto.
Técnica de Marca: Tampografía
Colores: Azul, morado, rojo, verde.
Color de Tinta: Azul.

BOLÍGRAFO MEDIC

Bolígrafo en forma de jeringa
Medida: 12,7 cm
Técnica de Marca: Tampografía.
Colores: Azul, Rojo.
Color de Tinta: Azul.

BOLÍGRAFO THERMOMETER

Bolígrafo Plástico con termómetro
Imán para nevera
Medida: 14,5 cm.
Técnica de marca: Tampografía.
Colores: Azul.
Color de Tinta: Azul

SENTER-3714

BOLÍGRAFO LINTERNA SENTER

1 Led. Pilas Botón Incluidas
Con acción click.
Medida: 12.7 cm.
Técnica de Marca: Tampografía
Color de Tinta: Azul.

MOP STYLUS

Bolígrafo plástico con stylus y cabeza con microfibra para limpiar pantallas.
Colores: Azul / Negro / Rojo.
Medida: 14,2 cm.
Área de Marca: 2,5 cm.
Técnica Marca: Tampografía.
Color de Tinta: Azul.

MOP MEDIC STYLUS

Bolígrafo plástico con stylus y cabeza con microfibra para limpiar pantallas.
Colores: Azul.
Medida: 14,2 cm.
Área de Marca: 2,5 cm.
Técnica Marca: Tampografía.
Color de Tinta: Azul.

DAVOS

Bolígrafo plástico con acción twist.
Medida: 14 cm
Técnica de marca: Tampografía.
Colores: Blanco/Negro
Color de Tinta: Azul.

ASPEN

Bolígrafo Twist Action pulverizado matte.
Color: Negro
Técnica de Marca: Tampografía
Medida: 14 cm.
Color de Tinta: Azul

LEXUS

Bolígrafo plástico clip de metal, con acción twist
Medida: 14 cm. Marca: Tampografía
Área de marca barril: 4,5 cm ancho x 0,6 cm alto.
Colores: Negro, Silver, Azul
Color de Tinta: Azul

MADRID

Bolígrafo plástico con clips de colores y acción click
Medida: 14 cm
Técnica de marca: Tampografía.
Colores: Negro, azul, rojo
Color de Tinta: Azul

MOSCÚ

Bolígrafo plástico con asa de goma de colores, con acción click
Medida: 14 cm
Técnica de marca: Tampografía.
Colores: Azul.
Color de Tinta: Azul

ROYAL

Bolígrafo plástico con acción click.
Medida: 13,8 cm.
Marca: Tampografía.
Área de marca barril:
4 cm ancho x 0,7 cm alto.
Colores: Negro
Color de Tinta: Negro

FOUR COLOR

Bolígrafo de cuatro colores con carabinero, con acción click.
Medida: 13.8 cm. Marca: Tampografía.
Área de marca barril: 3 cm x 0,9 cm.
Colores: Azul, Naranja.
Color de Tinta: Azul, negro, rojo, verde

SOLID BARREL

Bolígrafo plástico barril blanco con clip y acción click
Medida: 14 cm.
Marca: Tampografía.
Área de marca barril:
4 cm ancho x 0,7 cm alto.
Colores: Verde.
Color de Tinta: Azul

SP-3935A
BOLÍGRAFO SIRUS

Bolígrafo plástico en colores sólidos
Clip plástico con pulsador
Medida: 13.8 cm
Colores: Blanco, rojo, negro, azul
Técnica de Marca: Tampografía
Color de Tinta: Azul

VENECIA

Bolígrafo plástico para colgar, con acción twist.
Medida: 13 cm largo
Colores: Negro, Rojo,
Blanco, Naranja.
Técnica de marca: Tampografía.
Color de tinta: Negro

SAMBA

Bolígrafo plástico para colgar con tapa
Medida: 14.2 cm largo
Colores: Negro.
Técnica de marca: Tampografía.
Área de marca tapa:
4.5 cm ancho x 1.2 cm alto.
Color de tinta: Negro

OLIMPIA

Bolígrafo plástico para colgar, con acción twist
Color: Blanco, Blanco azul
Técnica de Marca: Tampografía
Medida: 13,2 cm.
Color de Tinta: Azul

TWIST ACTION

Bolígrafo plástico.
Medida: 9,5 cm. Marca: Tampografía.
Área de marca barril:
3 cm ancho x 0,8 cm alto
Colores: Rojo.

CARTOON

Bóligrafo en cartón, clip y punta plástica,
con mecanismo click
Medida: 14 cm alto.
Técnica de Marca: Tampografía
Color: Amarillo, rojo, morado, naranja, blanco
Color de Tinta: Negro

SUMMIT

Bolígrafo plástico con acción click
Medida: 14,5 cm alto.
Técnica de Marca: Tampografía Colores:
Negro, Silver/negro, morado, azul.
Color de Tinta: Negro

BAMBOO

Bolígrafo ecológico de bamboo
con partes metalizadas,
con acción click.
Medida: 14 cm.
Marca: Tampografía, láser.
Área de marca barril:
4,5 cm ancho x 0,9 cm alto.
Color de Tinta: Azul

RECYCLE PAPER

Cuerpo ecológico con papel reciclado y
accesorios de color, con acción click.
Medida: 14 cm. Marca: Tampografía.
Área de marca barril:
4,5 cm ancho x 0,8 cm alto.
Colores: Azul, Negro.
Color de Tinta: Azul

SAVANNAH

Bolígrafo plástico.
Acabado metalizado y negro.
Medida: 13,8 cm.
Marca: Tampografía.
Área de marca barril:
5 cm ancho x 0,7 cm alto.
Colores: Silver-Azul.
Color de Tinta: Negro

LOTUS

Bolígrafo plástico con acción click
Medida: 14,3 cm. Marca: Tampografía.
Área de marca barril: 4,5 cm ancho x 0,8 cm alto.
Colores: Azul.
Color de Tinta: Azul

SINATRA

Bolígrafo plástico con acción click.
Cuerpo en color
negro y franja de color en el
centro.
Medida: 14 cm.
Color: Negro-rojo / Negro-silver
Técnica de marca: Tampografía.

COLORED

Bolígrafo metálico twist clip de metal.
Medida: 14 cm.
Marca: Tampografía - Láser
Área de marca barril:
4,5 cm ancho x 0.7 cm alto.
Colores: Negro.
Color de Tinta: Azul

PHARMA

Bolígrafo metálico con acción twist.
Medida: 14 cm. Marca: Tampografía.
Área de marca barril:
4 cm ancho x 0.5 cm alto.
Colores: Negro, Silver.
Color de Tinta: Azul

SLIM ROLLER

Bolígrafo metálico con tapa
Medida: 13,8 cm alto.
Técnica de Marca: Tampografía Color: Silver.
Color de Tinta: Negro

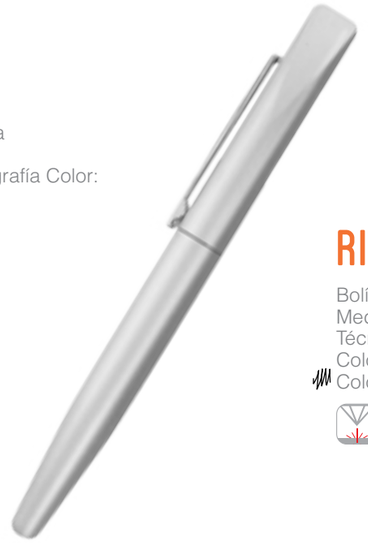

RITZ

Bolígrafo metálico con acción twist
Medida: 14 cm
Técnica de Marca: Tampografía
Color: Negro, silver.
Color de Tinta: Negro

OF-4165
SET BOLÍGRAFO VINS

Set de bolígrafos: Twist y Roller
Metálicos, con carga Jumbo
Medida: 13.5 cm
Técnica de Marca: Láser
Color de Tinta: azul

SET AVALON

Set de bolígrafo y portaminas
con acción click, en estuche metálico
con interior en EVA.
Portaminas mina 0.5 mm.
Técnica de Marca: Tampografía
Colores bolígrafo: Plata.
Colores del Estuche: Plata.
Medidas Estuche: 16 cm X 5.3 cm.
Medidas Boligrafo: 14 cm.
Color de Tinta: Negro

TOUCH SCREEN STYLUS

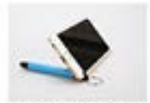

SOPORTE PARA CELULAR

HOLANDA

Bolígrafo con stylus, con soporte para celular
Medida: 10.2 cm.
Colores: Azul, negro, silver.
Técnica de marca: Tampografía.
Color de Tinta:Azul

LIMPIA PANTALLA

SOPORTE PARA CELULAR

PUNTERO TACTIL

SP-6294C
BOLÍGRAFO I-PEN

Bolígrafo plástico con acabado mate en el barril y clip.
Soporte para celular
Limpiador de pantalla, con acción twist
Medida: 14.8 cm
Técnica de Marca: Tampografía
Color de Tinta: negro
Color: Naranja, negro, azul, silver

SP-3415M
ESTAMBUL-STYLUS

Bolígrafo con acción twist,
color metálico en el barril
Touch screen en la tapa
Clip metálico, acabados en goma grip
Medida: 13.5 cm
Color: Silver, azul, rojo
Técnica de Marca: Tampografía
Color de Tinta: Azul

GRECIA

Bolígrafo Plástico Twist y stylus
acabado matte metálico
Medida: 14.3 cm
Técnica de marca: Tampo-
grafía.
Colores: Silver, Negro

FLORENCIA

Bolígrafo plástico Twist y stylus
Medida: 14,3 cm
Técnica de marca: Tampografía.
Colores: Negro, azul, silver
Color de Tinta: Azul

SCARLETT STYLUS L

Bolígrafo plástico con punta en stylus,
con acción click.
Acabado metalizado. Medida: 14,5 cm.
Técnica de Marca: Tampografía.
Área de marca barril: 50 mm ancho x 7 mm alto.
Colores: Negro, azul, silver
Color de Tinta: Negro

TWIST ACTION METAL

Cuerpo metálico y clip de metal.
Medida: 13.5 cm. Marca: Tampografía.
Área de marca barril: 4 cm ancho
x 0.6 cm alto.
Colores: Negro, Blanco.
Color de Tinta: Azul

ROMA

Bolígrafo plástico acción
desde el clip,
con stylus y resaltador
Medida: 14.8 cm
Técnica de marca: Tampografía.
Colores: Silver
Color de Tinta: Azul

SMART STYLUS

Bolígrafo plástico con punta en stylus,
con acción twist.
Acabado metalizado.
Color: Verde
Medida: 14 cm.
Color de Tinta: Negro

8686
LIGHT PEN

Bolígrafo plástico con luz interna
Acción twist
Interruptor en el botón
Medidas: 14,5 cm
Técnica de Marca: Tampografía, Grabado Láser

IL-78
STYLUS 3-1

Bolígrafo plástico con stylus y un led.
Colores: Negro.
Incluye pilas
Medidas: 13 cm alto X 1.3 cm diámetro.
Área de marca: 2.5 cm X 0.7 cm.
Técnica de marca: Tampografía.
Color de Tinta: Negro

IL-84
LÁSER PEN HELSINKI 4-1

Bolígrafo apuntador con láser, led y la tapa con punta stylus.
Incluye pilas
Área de Marca: máx. 3,5 cm ancho.
Medida: 12,5 cm largo
Colores: Negro, Azul, Silver
Color de Tinta: Negro

IL-87
LINTERNA CARABINERO CON BOLÍGRAFO

Linterna plástica de un led, con carabinero y bolígrafo con tapa rosca
Colores: Azul / Plata.
Medidas: 11 cm X 1.3 cm de diámetro.
Área de marca: 3 cm.
Técnica de marca: Tampografía.
Color de Tinta: negro

OF-332

LIBRETA OLYMPIA

Material reciclable. Taco de papel blanco y stickies de colores. Incluye bolígrafo.
Medidas: 10.5 cm largo x 7.7 cm ancho
Técnica de Marca: Tampografía
Colores: Rojo

ML-303

SET DE PORTATARJETAS Y BOLIGRAFO

Portatarjetas metálico con accesorios en poliuretano y cierre imantado.
Bolígrafo silver con apertura giratoria.
Medidas Portatarjetas: 6.2 cm ancho X 10.3 cm alto X 1.5 cm.
Medidas Bolígrafo: 1 cm diámetro X 13.4 cm alto.
Color: Negro
Color de Tinta: Azul.

PRODUCCION NACIONAL

OF-211

LIBRETA RECYCLE ECO

Libreta de 80 hojas en cartón.
Medidas: 18 cm largo x 14 cm ancho.
Color: Rojo, negro, azul.
Técnica de Marca: Tampografía, Serigrafía
No incluye el bolígrafo

OF-207

LIBRETA EARTH ECO

Libreta argollada y bolígrafo con acción click de cartón. 60 hojas.
Medidas: 17,5 cm largo x 8 cm ancho.
Técnica de Marca: Tampografía
Colores: Negro, rojo, azul
Color de Tinta: Negro

AP-1015
MEMORIA USB PAULE

Bolígrafo Metálico twist con usb en el cuerpo
Medida: 14 cm de largo
Área de marca: 4 cm
Técnica de marca: Tampografía / Láser
Color de Tinta: Negro

OF-338
LIBRETA CON PORTARETRATO

Con bolígrafo y taco de papel, compartimiento para tarjetas.
Medidas: 8 cm x 10,5 cm
Color: Negro
Técnica de Marca: Tampografía
Color de Tinta: Negro

ML-306
SET DE PORTATARJETAS Y BOLÍGRAFO

Portatarjetas en poliuretano y metal, bolígrafo metálico twist, estuche en cartón de lujo.
Colores: Negro-Silver.
Técnica de Marca: Pantografía
Medidas: Bolígrafo: 13.7 cm largo X 1.3 cm diámetro.
Portatarjeta: 10 cm alto X 6.2 cm ancho. Estuche: 16 cm X 11.7 cm.
Área de marca: Bolígrafo: 2 cm X 0.5 cm.
Portatarjetas: 2 cm X 0.4 sobre barra metálica.
Color de Tinta: negro

ILUMI
NACION
ILLUMINATION

IL-110
LINTERNA LED THOR

Linterna en aluminio anonizado con un led
Colores: Negro, silver, azul
Medidas: 8.6 cm alto x 1.3 cm ancho
Área de marca: 2.5 cm x 0.7 cm.
Técnica de marca: Tampografía.

IL-72
LINTERNA MINI CARABINERO

Linterna plástica con 6 leds, carabinero, acabado metalizado.
Colores: Negro.
Medidas: 6.5 cm alto X 2.4 cm ancho (incluye carabinero y pilas).
Área de marca: 1.5 cm X 1 cm.
Técnica de marca: Tampografía.

IL-77

BOLÍGRAFO STYLUS 4-1

Bolígrafo metálico en stylus,
láser y 1 led. Sistema Twist.
Colores: Silver.
Medidas: 14.5 cm alto x 1.5 cm diámetro
(incluye pilas).
Área de marca: 2.5 cm X 0.7 cm.
Técnica de marca: Tampografía.
Color de Tinta: Negro

IL-78

BOLÍGRAFO STYLUS 3-1

Bolígrafo plástico con stylus y un led.
Colores: Negro.
Incluye pilas
Medidas: 13 cm alto X 1.3 cm diámetro.
Área de marca: 2.5 cm X 0.7 cm.
Técnica de marca: Tampografía.
Color de Tinta: Negro

IL-84

LÁSER PEN HELSINKI 4-1

Bolígrafo apuntador con láser, led y la tapa
con punta stylus.
Incluye pilas
Área de Marca: máx. 3,5 cm ancho.
Medida: 12,5 cm largo
Colores: Negro, Azul, Silver
Color de Tinta: Negro

IL-87

LINTERNA CARABINERO CON BOLÍGRAFO

Linterna plástica de un led, con carabinero y bolígrafo
con tapa rosca
Colores: Azul / Plata.
Medidas: 11 cm X 1.3 cm de diámetro.
Área de marca: 3 cm.
Técnica de marca: Tampografía.
Color de Tinta: negro

SENTER-3714

BOLÍGRAFO LINTERNA SENTER

1 Led. Pilas Botón Incluidas
Con acción click
Medida: 12.7 cm
Técnica de Marca: Tampografía
Color de Tinta: Azul

IL-95

LINTERNA PULL

Linterna plástica, portátil, con cordón de acción para encender o apagar
No incluye pilas
Medidas: 6 cm x 15,5 cm
Técnica de Marca: Tampografía
Colores: Azul, Negro.

IL-4822

LÁMPARA KINSER

Linterna con conexión usb 1 led
Medidas: 6,5 cm de alto x 3,5 cm de diámetro
*No incluye power bank
Color: Negro
Técnica de Marca: Tampografía

IL-73
LINTERNA POWER

Linterna recargable en caucho con accesorios plásticos, un led, vidrio lupa y cordón sujetador, conexión usb
Colores: Negro.
Medidas: 12.8 cm largo X 3 cm alto
Área de marca: Sobre placa metálica: 3 cm X 0,7 cm
Técnica de marca: Tampografía.

IL-75
LINTERNA ULRIK

Linterna metálica con 9 leds, cordón sujetador. 3 pilas AAA (no incluidas).
Colores: Silver.
Medidas: 10.5 cm largo X 3.1 cm diámetro
Área de marca: 2 cm X 1 cm.
Técnica de marca: Tampografía.

IL-88
LLAVERO LINTERNA ONE

Linterna argolla para llavero.
Colores: Azul / Negro / Silver.
Medidas: 3 cm x 5,6 cm
Técnica de marca: Tampografía.

IL-68
LINTERNA LEYCO

Mini linterna / llavero de aluminio. 1 LED
Incluye pilas
Medidas: 6,5 largo x 2,5 cm ancho.
Colores: Negro.
Técnica de Marca: Tampografía

IL-79
LLAVERO LÁSER STYLUS

Llavero plástico con láser, stylus
y argolla metálica.
Colores: Silver con negro
Incluye pilas
Medidas: 6.5 cm largo x 2.4 cm ancho
Área de marca: 2.5 cm x 1 cm.
Técnica de marca: Tampografía.

CUIDADO PERSONAL

PERSONAL CARE

CP-106

ESPEJO MALIBU

En estuche plástico, un solo espejo
Colores: Azul, rojo, negro
Medidas: 8 cm alto x 7 cm ancho.
Técnica de Marca: Tampografía.

CP-160

ESPEJO STARLETT

Espejo circular plástico
Medidas: 6 cm de diámetro
Área de marca: 4 cm.
Colores: Azul, Blanco.
Técnica de Marca: Tampografía

CP-61

ESTUCHE CON BROCHA PARA MAQUILLAJE

Estuche en PVC con cremallera
Medidas: 7,5 x 3,8 cm
Técnica de Marca: Serigrafía
Color: azul, gris

CP-115

PASTILLERO CORAZÓN

Estuche en plástico, al girar se convierte de forma Corazón a pastilla, 4 compartimentos.
Colores: Blanco, Rojo.
Medidas: 9 cm alto x 5 cm ancho.
Area de marca: 2.5 cm de ancho.
Técnica de marca:Tampografia.

GEL

ANTIBACTERIAL

Envase personalizable.
100, 55, 35, 40 ml.

PRODUCCION NACIONAL

CP-59

SET DE TOALLITAS MULTIUSO

Estuche con 10 toallitas de papel comprimidas sin perfumes ni aditivos.
Medidas: 10,5 cm de largo.
Color: Transparente.
Técnica de Marca: Tampografía

CP-151

MINI PASTILLERO MANTIS

Pastillero plástico con dispensador tipo cuchara en caucho.
Colores: Blanco
Medidas: 9 cm X 5.2 cm.
Área de marca: 3.5 cm.
Técnica de marca: Tampografía.

CP-158

SET MANICURE DENVER

Set plástico con tapa de silicona. 4 utensilios.
Medidas: 3.8 cm X 8,3 cm
Área de marca: 2 cm.
Técnica de marca: Tampografía.

TE-162

VENTILADOR PARA MÓVILES

Ventilador para teléfonos móviles
Conexión Doble: iphone - andriod
Medidas: 9,2 cm x 4 cm
Técnica de Marca: Tampografía
Colores: Negro.

VA-542

VENTILADOR PORTÁTIL AIR

Ventilador tubular plástico de 2 aspas. 2 pilas AAA (no incluidas).
Medidas: 10.2 cm X 2.7 cm de diámetro.
Área de marca: 2 cm.
Técnica de marca: Tampografía.

CP-0166

LIMA PLEGABLE

Lima plegable.
Medidas: 9.5cm x 1.8cm
Área de marca: 5 cmx 0.7cm.
Técnica de marca: Tampografía.

CP-0138

PASTILLERO 4 DIVISIONES

Estuche práctico con 4 divisiones para pastillas
Medidas: 7,5 cm x 5 cm x 1,7 cm
Área de marca: 5 cm x 3 cm.
Técnica de marca: Tampografía.

TE-3459

PINZA LAIT

Acero Inox/ Aluminio
Pilas Botón Incluidas
Medidas: 3 x 9 x 2,5 cm
Técnica de Marca: Tampografía
Colores: Azul.

BRILLA CALZADO

Contenido: Esponja para limpieza.
Material: Plástico Pvc.
Medidas: 6 cm diámetro.
Impresión: Tampografía/ Etiqueta

PRODUCCION NACIONAL

VA-305
CORAZÓN ANTIESTRÉS

En poliuretano.
Medidas: 7 cm alto x 7.5 cm ancho.
Técnica de marca: Tampografía.
Área de marca: 3.5 cm ancho.
Colores: Azul.blanco y rojo

KIT SPA

Kit Personalizable.
Contiene: Gel antibacterial, gel de baño y crema.

PRODUCCION NACIONAL

JUEGOS
GAMES

VA-16E
PERINOLA MULTICOLOR
Perinolas plásticas, en colores variados.
No llevan impresión de ningún tipo.

VA-89
PELOTA ANTIESTRÉS NEÓN II
En poliuretano.
Medidas: 6,3 cm de diámetro
Colores: Rojo, Azul, Plata, Verde, Naranja, Soccer
Técnica de Marca: Tampografía

VA-458
PELOTA ANTISTRÉS
poliuretano.
Medidas: 5 cm de diámetro
Colores:Amarillo
Técnica de Marca: Tampografía

OF-443
SET DE ESCRITORIO BRAIN
Juego de destrezas con 4 rompecabezas.
En estuche metálico.
Medidas: 18 cm X 5.7 cm X 1.7 cm.
Área de marca: 4.5 cm.
Técnica de marca: Tampografía / Pantografía

JU-26

JUEGO DESESTRESANTE CON CLIPS

Juego 8 clips metálicos en forma de humano, base plástica ovalada magnética.
Medidas: 9 cm largo x 7 cm ancho x 2.4 cm alto.
Color: Base negra con clips silver.
Técnica de Marca: Tampografía.
Área de marca: 0.9 cm x 5 cm.

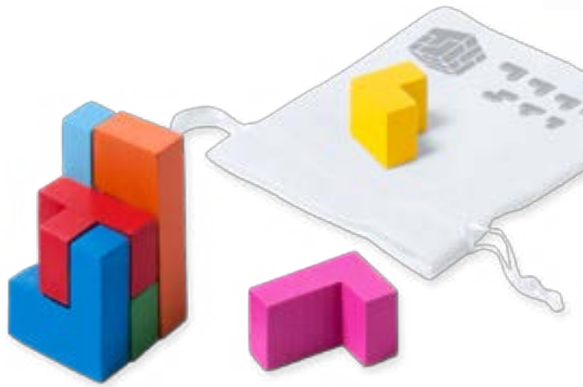

JU-5117

SET DE HABILIDAD JETEX

Material: Madera
Medidas: 4,5 x 4,5 x 4,5 cm

OF-264

JUEGO IMANTADO CON CLIPS

Medidas: 9 cm largo x 7 cm ancho x 2,3 cm alto.
Colores: Base Negra / Clips Surtidos.

HERRAMIENTAS
TOOLS

HE-163

MINI HERRAMIENTERO PATEX

Estuche en aluminio y cierre de cremallera con heramientero multifunción de 10 piezas.
Medidas: 16 cm largo x 4,3 cm ancho.
Marca: Tampografía
Color: Gris

HE-133

TOOK KIT QUEST

Herramientero con 3 destornilladores imantados, de dos puntas. Linterna con dos LED, incluye pilas
Medidas: 9,2 cm largo x 3,9 cm ancho x 1,3 cm alto. Colores:Azul, rojo, gris.
Técnica de Marca: Tampografía

HE-193

SET DE HERRAMIENTAS FERGUS

Set de herramientas en estuche plástico, 20 piezas.
Colores: Negro / Silver.
Medidas Estuche: 11 cm largo x 13.5 cm ancho X 3.2 cm alto.
Área de marca: 4cm X 2cm
Técnica de marca: Tampografía.

HE-194

SET DE HERRAMIENTAS HALLEY

Estuche de lujo en poliuretano con 24 piezas.
Colores: Negro / Silver. No incluye pilas
Medidas Estuche: 14.5 cm largo X 15.5 cm ancho X 6 cm alto.
Área de marca: 5 cm X 1cm.
Técnica de marca: Tampografía.

HE-001E

KIT DE EMERGENCIA

Incluye triángulo de seguridad, guantes, linterna (no incluye pilas), poncho para agua, chaleco reflectivo.
Color: Negro
Técnica de Marca: Serigrafía

PRODUCCION NACIONAL

HE-118

CANDADO DE CLAVE

Medidas: 6 cm alto x 1.9 cm ancho.
Color: Negro
Técnica de marca: Tampografía.
Área de marca: 2.8 cm ancho.

HE-161

MULTITOOL NEKO

Herramienta multifunción en acero con estuche en lona, cierre en velcro y sujetador para cinturón. (9 Funciones).
Colores: Azul metálico.
Cerrado: 3.8 cm ancho X 8.8 cm alto X 2.2 cm.
Medidas Abierto: 13.4 cm alto X 13.4 cm ancho X 2.2 cm. Área de Marca: Máx. 5 cm ancho X 1 cm alto.
Técnica de Marca: Tampografía / Láser.

HE-174

METRO NEUMATIC

Cinta métrica de 1 metro y llavero plástico en forma de neumático en goma.
Medidas: 10 cm alto x 4 cm diámetro.
Color: Silver-negro
Técnica de Marca: Tampografía

HE-179

LLAVERO MINI HERRAMIENTERO TOOLY

Mini herramientero metálico en
forma de bolígrafo, con 3 destornilladores.
Colores: Silver
Medidas: 6.3 cm largo x 1cm diámetro
Área de marca: 2cm X 0.5cm
Técnica de marca: Tampografía

HE-189

SET 3 EN 1 MAXX

Set de automóvil con 3 accesorios: Linterna de led,
adaptador USB, medidor de presión.
Caja metálica. Incluye pilas
Colores: Silver-Negro.
Medidas
Estuche: 8cm alto X 10 cm
largo X 2.5 cm grosor.
Área de marca: 3 cm X 1.5 cm.
Técnica de marca: Tampografía.

HE-191

SET COLUMBUS

Linterna metálica de 1 led, con navaja metálica de 4 fun-
ciones. Estuche de caja de cartón de lujo. Colores: Silver.
Incluye pilas
Medidas: Linterna: 9.5 cm largo X 1.2 cm diámetro.
Navaja: 7.5 cm largo X 2.8 cm ancho
Área de marca: Linterna: 2cm X 0,5 cm
Navaja: 2.5 cm X 0,8 cm
Técnica de marca: Tampografía.

LL-76

LLAVERO DESTAPADOR TWIGGY

Llavero destapador en aluminio.
Medidas: 7 cm largo X
1 cm ancho, 1.7 cm alto
Colores: Rojo
Área de marca: 3 cm X 0.5 cm.
Técnica de marca: Tampografía

HE-185
METRO ROUND COLOR

Metro circular en plástico de 1.50 mts. Colores: Negro.
Medidas: 5 cm diámetro X 1.5 alto
Área de marca: 2.5 cm X 2.5 cm diámetro.
Técnica de marca: Tampografía.

CUBRELLANTAS

Material: Bonaire.
Medida RIN 15: 67 cm Diámetro
Medida RIN 16: 72 cm Diámetro
Color: Negro.
Técnica de Marca: Serigrafía

VA-109
PROTECTOR SOLAR PARA AUTO

Parasol flexible elaborado en lona nylon con funda.
Medida: 140 cm x 67cm
Color: Silver
Técnica de Marca: Serigrafía

PLACAS Y PORTA PLACAS

Material: Plástico.
Medidas: 40 x 17 cm
Medidas: 41,3 x 16,5 cm
Color: Personalizado.
Técnica de Marca: Serigrafía

HE-228

MINI SET KODA

Mini set de destornilladores
Medidas: 9,2 cm x 2,2 cm x 1,3 cm
Técnica de Marca: Tampografía
Color: Negro - Azul.

HE-227

MINI SET SULLEN

Mini set de destornilladores
Medidas: 6,4 cm x 3,6 cm x 1,4 cm
Técnica de Marca: Tampografía.
Color: Negro - Azul.

HE-232

SET DE HERRAMIENTAS SNAKE

Set de Herramientas con linterna (No incluye pilas).
Medidas: 20 cm x 12,4 cm x 7 cm.
Técnica de Marca: Tampografía.
Color: Negro.

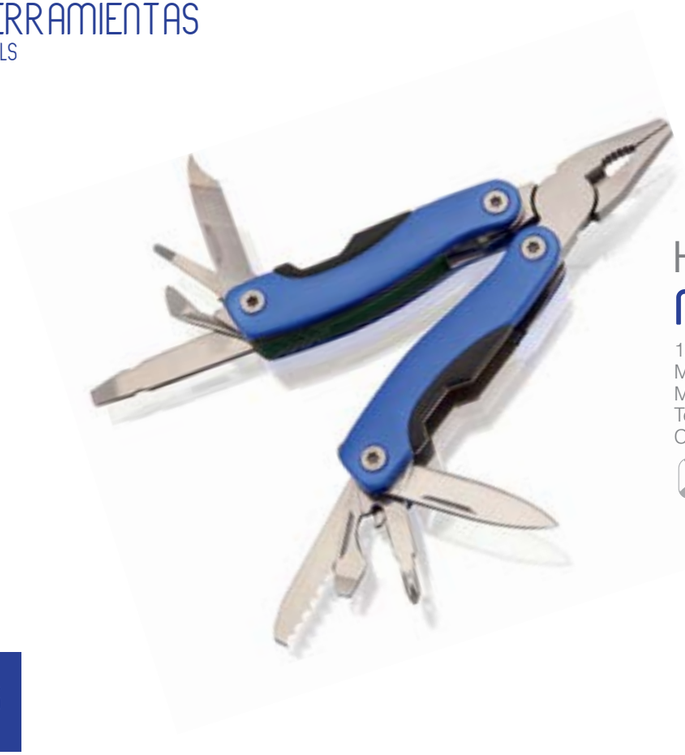

HE-3450
MULTITOOL BLAUDEN

12 Funciones
Material: Acero Inox
Medidas: 5 x 10,5 x 1,7 cm
Técnica de Marca: Tampografía.
Color: Azul.

VA-03E
TRIÁNGULOS DE SEGURIDAD

Triángulo plástico con placas reflectivas.
Dos módulos independientes que juntos se autosustentan.
Medidas: 26 cm x 22,7 cm

HE-173
SET DE HERRAMIENTAS NEUMATIC

Descripción:
Set de herramientas de 20 piezas con estuche en plástico y cierre a presión.
Medidas: 5,5 cm alto x 13,5 cm diámetro.
Color: Silver-Negro.
Técnica de Marca: Tampografía

HE-190
SET DE HERRAMIENTAS GLOBIN

Set de herramientas en estuche de lona y P.V.C.19 piezas, cierre en velcro.
Medidas: Estuche: 8 cm alto X 15 cm. ancho
Técnica de Marca: Serigrafía
Colores: Azul

HE-3484

SET DE HERRAMIENTAS SUFLI

Aluminio
1 Led. Navaja 7 Funciones.
Pilas Botón Incluidas
Medida: 13,5 x 2,7 x 9 cm
Medida: 50 x 31 x 32 cm
Colores: Negro, Azul.

HE-222

SET DE HERRAMIENTAS MULTIFUNCIÓN ZIGGY

Herramientero con linterna metálico.
6 funciones.1 led
1W. 1 batería AAA (no incluida).
Medidas: 12,5 cm X 3,1 cm diámetro.
Técnica de Marca: Tampografía
Colores: Negro, Azul.

HOGAR
HOME

HO-154
SET DE VINO EN BAMBÚ LL

Incluye argolla antigoteo, 2 corchos metálicos con accesorios en bamboo, termómetro y saca corcho con destapador y sierra.
Medidas: 17,7 cm largo x 17,7 cm ancho x 5,5 cm de alto.
Color: Bambú
Técnica de Marca: Láser

HO-31
SET DE VINO EN CUERO

Estuche en cuero con dos broches.
Incluye argolla antigoteo, boquilla, corcho métalico, saca corchos y termómetro.
Espacio para una botella de vino.
No incluye botella
Medidas: 36 cm largo x 14 cm alto.
Color: Estuche: Negro
Accesorios: Silver
Técnica de Marca: Serigrafía

HO-4502
SET BARBACOA RUSTIK

Acero Inox/ Poliéster 600D
4 Accesorios
Medida: 41,5 x 36 x 45,5 cm

HO-3783
SET VINOS SARAP

Medidas: 6 X 24 cm
3 Accesorios
Navaja y descorchador, argolla antigoteo, corcho metálico
Colores: Negro.
Técnica de Marca: Serigrafía

HO-193
SET DE VINO 4 PIEZAS MERLOT

Set de vino en estuche de bambú, 4 accesorios: termómetro, corcho, descorchador y argolla antigoteo.
Colores: Bambú.
Medidas: Caja de Bambú: 23.8 cm largo X 10.7 cm ancho X 4.5 cm alto.
Área de marca: 5 cm X 1.5 cm.
Técnica de marca: Láser.

HO-111
TABLA EN BAMBU

Para cortar. Con topes en caucho en las esquinas.
Medidas: 38 cm largo x 28 cm ancho x 1.6 cm grosor.
Colores: Natural.
Técnica de marca: Láser.

HO-198
SET DE QUESO GOUDA

Base circular en madera, bandeja triangular en vidrio y 3 utensillos en acero inoxidable con mango en cerámica.Colores: Base Madera-Amarillo.
Medidas: Base en Madera: 9.5 cm alto x 8.5 cm ancho x 5,5 cm fondo.
Bandeja en vidrio: 21.5 cm ancho x 18 cm alto
Área de marca Base en Madera: 4 cm x 3 cm Técnica de marca: Láser.

HO-199
SET DE QUESO CHEDDAR

Base triangular en madera, 3 utensillos en acero inoxidable.
Colores: Base Madera-Silver
Medidas: 32 cm alto x 25,5 cm ancho x 4.5 cm grosor
Área de marca:
Base en Madera: 5 cm x 2 cm
Técnica de marca: Láser.

VA-3967

MONEDERO TAGU

Monedero Silicona
Medidas: 7 cm x 1,6 cm x 7,5 cm
Técnica de marca: Tampografía.
Colores: Rojo, Azul Marino.

VA-3777

MONEDERO JARED

Monedero en PVC
Cadena para colgar
Medidas: 6 cm. diámetro
Técnica de marca: Tampografía
Colores: Rojo, Azul Marino

PORTA VASOS

Tipo: Cuadrado/Redondo
Material: Pelón y cartón
Medidas
Circular: 9 cm diámetro
Rectangular: 9 cm x 9 cm
Impresión.: Serigrafía

PRODUCCION NACIONAL

GORRO CHEF

PELÓN-CARTÓN

Material: Pelón Cartón.
Medidas: 32 cm x 29 cm
Impresión: Serigrafía

PRODUCCION NACIONAL

VA-12E

PLANCHA DE VAPOR RIVAL

Suela antiadherente.
Contenedor de agua deslizable.
Temperatura regulable.
Medidas: 30 cm de largo.

LLAVEROS
KEY CHAIN

IL-4636

ALTAVOZ LLAVERO HOLYS

Altavoz para celular con llavero incluido
Medidas: 2,8 cm x 6,3 cm x 2,8 cm
Técnica de Marca: Tampografía
Colores: Blanco, Rojo, Azul Marino.

VA-01E

LLAVERO OSO DE PELUCHE

Oso colgante, con terno en colores variados.
No se pude colocar marca en el peluche.
Medidas: 10 cm x 11 cm

LL-47

LLAVERO CARABINERO PORTABOTELLA

Medidas: 14,3 cm largo x 3,3 cm ancho
Colores: Azul, negro, amarillo.
Técnica de Marca: Tampografía, Láser

LL-67

LLAVERO SILICONA TWIN

Placa en aluminio y extremos en silicona.
Medidas: 7,8 cm largo x 1,2 cm ancho
Color: Amarillo
Técnica de Marca: Tampografía, Láser

LL-33

LLAVERO SILICONA

Placa en aluminio y extremo en silicona.
Medidas: 12 cm x 1 cm
Colores: Blanco, verde, naranja, azul, negro, rojo.
Técnica de Marca: Tampografía, Láser

LL-5355

ORGANIZADOR DE LLAVES KIPION

En Aluminio
Medidas: 1,6 x 7,3 x 1,2 cm
Técnica de Marca: Tampografía
Colores: Nagro, Silver.

LL-75

LLAVERO DESTAPADOR ORBIS

Llavero destapador en aluminio.
Colores: Silver, Negro
Medidas: 6.5 cm largo X 1.2 cm ancho X 1.5 cm alto (la medida no incluye herraje).
Técnica de marca: Tampografía.

LL-88
LLAVERO DESTAPADOR NASH

Llavero metálico con destapador.
Colores: Negro / Azul
Medidas: 8,3 cm X 1,5 cm.
(La medida no incluye la argolla).
Técnica Marca: Tampografía.

MASTER LINE
MASTERLINE

ML-227
CLIP PORTAMENSAJES HOUSE

Metálico (en níquel). Medidas: 8.3 cm alto x 3.8 cm ancho.
Técnica de marca: Pantografía.
Área de marca: 1 cm x 2 cm.
Color: Silver

ML-332
PLACA METÁLICA CON PIN

Placa Metálica con pin de seguridad
Medidas: 4,4 cm x 1,9 cm
Técnica de Marca: Tampografía, Pantografía
Colores: Silver, Negro.

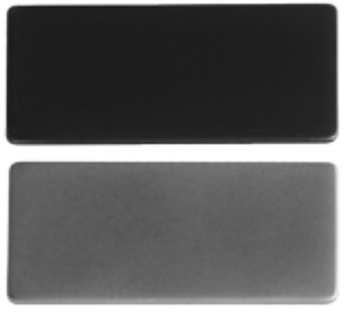

ML-253
LLAVERO CAR REATA

Metálico con parte de color en reata.
Medidas: 8.2 cm largo (reata: 6 cm largo) x 4.5 cm ancho
parte metálica x 2 cm ancho reata (no incluye medida de la argolla).
Colores: Rojo, negro, azul
Técnica de Marca: Pantografía

ML-223
LLAVERO SILVER LOCK

Llavero metálico con caucho.
Medidas: 3.5 cm diámetro x 8 cm largo total. Colores: Azul, negro y rojo.
Área de marca: 1 cm x 2 cm.
Técnica de Marca: Pantografía

ML-340
LLAVERO HOUSE

Llavero metálico.
Colores: Negro.
Medidas: 4 cm X 3,8 cm
(la medida no incluye argolla).
Área de Marca: 2,5 cm.
Técnica Marca: Pantografía.

PKYR06
LLAVERO CASA TROIKA

Llavero en plata
Técnica de Marca: Pantografía
Medidas: 5 cm largo x 5 cm ancho

ML-243
LLAVERO SILVER STRAP

Metálico con parte de color en silicón.
Medidas: 7,8 cm largo x 1,7 cm ancho.
Técnica de Marca: Tampografía, Pantografía
Colores: Azul, negro.

ML-11536
LLAVERO STICK

Metálico con parte de color en silicón.
Medidas: 7,8 cm largo x 1,7 cm ancho.
Técnica de Marca: Pantografía
Colores: Azul.

ML-295
LLAVERO CAMIÓN

Metálico en forma de camión.
Color: Silver.
Medidas: 11 cm alto X 3.5 cm ancho X 0.7 cm.
Técnica de Marca: Pantografía
Área de Marca: Máx. 4 cm ancho X 1 cm alto.

ML-5188
PORTATARJETAS PORLAN

En Aluminio con protector RFID
Medidas: 8,9 x 5,8 x 0,7 cm
Técnica de Marca: Tampografía

ML-3331

PORTATARJETAS ML-3331

porta tarjeta con acabados metalicos
Medidas: 9,5 x 6 cm
Técnica de Marca: Tampografía, Pantografía.

MUG Y BOTILITOS

MUG AND BOTILITOS

MU-90
TOMATODO SUPRA

Botilito en PVC atóxico con
tapa en ABS super resistente,
con empaque individual.
Capacidad: 650 ml
Técnica de Marca: Serigrafía

PRODUCCION
NACIONAL

MU-55
TOMATODO HIT

Tomatodo
Polietileno de alta densidad, 650 ml,
Medidas: 24,5 cm largo x 8 cm diámetro.
Envase diversos colores.
Tapa Varios Colores
Técnica de Marca: Serigrafía

PRODUCCION
NACIONAL

CL-01
TOMATODO CHILI

Tomatodo en plástico. 500 ml.
Tapas varios colores.
Colores: Amarillo / Azul / Naranja /
Rojo / Transparente / Verde.
Medidas: 14 cm alto x 8 cm
diámetro superior.
Área de Marca: 1.5 cm x 8 cm.
Técnica de Marca: Serigrafía.

PRODUCCION
NACIONAL

MU-54

TOMATODO ROCKET

Tomatodo 650 ml
Polietileno de alta densidad.
Medidas: 24,5 cm largo
x 8 cm diámetro.
Envase diversos colores
Tapa Negra.
Técnica de Marca: Serigrafía

PRODUCCION NACIONAL

TOMATODO MESSI

Tomatodo
Polietileno de alta densidad, 700 ml
Medidas: 7 cm x 23,5 cm
Color: Envase y tapa diversos colores
Técnica de Marca: Serigrafía

PRODUCCION NACIONAL

MU-61

CARABINERO PVC

Botilito en PVC. Atóxico con tapa plástica y carabinero plástico.
750 ml. Colores sólidos. Colores: Azul / Amarillo / Negro / Rojo / Verde / Blanco.
Medidas: Altura 25 cm incluida la tapa, diámetro 7cm. Área de marca: 8 cm ancho.
Técnica de marca: Serigrafía.

PRODUCCION NACIONAL

MU-10

BOTILITO SPORT TITÁN

Termo en AS con tapa rosca y asa plástica, 650 ml.
Medidas: 25.5 cm alto x 6.5 cm diámetro base.
Capacidad: 650 ml.
Colores: Rojo
Técnica de marca: Serigrafía.
Área de marca: 10 cm circular.

MU-4820

TARRO SIREX

Vaso plástico con tapa rosca y sorbete.
Medidas: 13.5 cm alto x 8.5 cm diámetro.
Capacidad: 600 ml.
Colores: Rojo, Azul, Amarillo
Técnica de marca: Serigrafía.

PRODUCCION NACIONAL

AQ-01

TOMATODO AQUA

Vaso plástico con tapa rosca metálica y sorbete.
Medidas: 16.8 cm alto x 8.2 cm diámetro.
Capacidad: 600 ml.
Colores: Variedad de Colores
Técnica de marca: Serigrafía.

PRODUCCION NACIONAL

MU-03
MUG CERÁMICA PARA SUBLIMACIÓN

Medidas: 8 cm diámetro. 325 ml.
Color: Blanco Total
Técnica de Marca: Sublimación

MU-4656
TAZA ACERO INOX.

Acero Inox
280 ml. Presentación Individual
Medida: 8,9 cm diámetro
Técnica de Marca: Tampografía, Láser
Colores: Azul, negro, silver

MU-34
MUG CERÁMICA CON CUCHARA

Mug Cerámica para Sublimación con Cuchara - 11 oz
Colores: Blanco
Medidas: 8.2 cm de diámetro x 10 cm alto.
Técnica de Marca: Sublimación.

MU-06
MUG DE CERÁMICA TABLERO

Mug escribible con tiza y borrable como un tablero.
Incluye tiza blanca.
Interior: blanco.
Medidas: 8 cm diámetro x 8.5 cm alto.
Empaque Caja Individual color blanco
Técnica de marca: Tampografía.

MU-05

MUG CERÁMICA MAGIC COLOR

Al agregar una bebida caliente, muestra la imagen impresa. Al enfriarse su contenido, retoma el color original. 325 ml.
Medidas: 8 cm diámetro x 9.5 cm alto.
Colores: Negro, azul
Técnica de Marca: Sublimación

VA-97

MUG DOBLE PARED EN ACERO LL

Mug plástico en el interior y acero inoxidable en el exterior.
470 ml.
Medidas: 17.5 cm alto x 8.5 cm diámetro. Técnica de marca: Tampografía.

MU-4822

VASO ACERO INOX 400 ML ZICOX

Jarro de vidrio con tapa metálica
Pitillos de colores surtidos
Medidas: 7.5 cm x 13 cm
Técnica de Marca: Tampografía.

MU-91
BOTILITO METÁLICO MULLIGAN

Mug en acero inoxidable, doble pared con tapa pestaña. 500 ml.
Colores: Rojo / Azul.
Medidas: 20.5 cm X 7 cm de diámetro.
Área de marca: 4.5 cm.
Técnica de marca: Tampografía

MU-4508
VASO ACERO INOX

Acero Inox
400 ml. Presentación Individual
Medidas: 18,2 cm | 230 gr.
Técnica de marca: Serigrafía, Tampografía
Colores: Rojo, negro, azul

MU-64
BOTILITO EN ALUMINIO TRAVIS

Botilito en aluminio, tapa rosca con carabinero y banda de silicona. 750 ml.
Medidas: 26 cm de alto X 7.5 cm diámetro.Colores: Rojo, Silver, Azul, Negro
Área de marca: 5.5 cm ancho.
Técnica de marca: Serigrafía

MU-12
SPORT BOTTLE

Termo en aluminio con carabinero. 500 ml.
Medidas: 21.7 cm alto x 6.5 cm diámetro.
Técnica de marca: Serigrafía
Colores: Silver, rojo, azul, blanco, negro

MU-70

BOTILITO METÁLICO MEIKO

Botilito en acero inoxidable, tapa rosca, pestaña protectora en plástico, cierre a presión. 650 ml.
Colores: Azul / Rojo / Silver
Medidas: 21 cm alto X 6 cm diámetro.
Área de marca: 4 cm x 4 cm.
Técnica de marca: Tampografía.

OFICINA ESCOLAR

SCHOOL-OFFICE

OF-4761

ESTUCHE KIBAL

Estuche guarda objetos
Medidas: 9 cm x 9 cm x 2 cm
Técnica de marca: Tampografía.
Color: Blanco.

OF-5041

SET MARDEN

Set Libreta (polipiel) y bolígrafo
Block de 100 hojas
Medidas: 24 cm x 2,2 cm x 19,7 cm
Técnica de Marca: Bolígrafo Tampografía
Técnica de Marca: Libreta. Serigrafía
Color: Negro, Azul.

VA-629

ALCANCÍA COW

Alcancía en forma de vaca. PVC
Medidas: 9,5 cm x 7,5 cm
Técnica de Marca: Tampografía
Color: Azul, Amarillo.

OF-3453

PORTAFOTOS STAN

Marco Imantado Fotos, clip para notas
Tamaño: 3,5 x 3,5 cm
Color: Negro
Técnica de Marca: Tampografía

OF-3726

IDENTIFICADOR BINDEL

Identificador solapa en aluminio con broche
Medidas: 7 cm x 2,5 cm x 0,4 cm
Técnica de marca: Tampografía.
Color: Silver

HO-3195

PORTAFOTOS STAN

Marco para fotos
Medidas Fotografía: 10 cm x 15 cm
Medidas: 14 cm x 19 cm x 0,9 cm
Técnica de Marca: Tampografía
Colores: Negro.

OF-338

LIBRETA CON PORTARETRATO

Con bolígrafo y taco de papel, compartimiento para tarjetas.
Medidas: 8 cm x 10,5 cm
Color: Negro
Técnica de Marca: Tampografía

OF-264

JUEGO IMANTADO CON CLIPS SURTIDOS Y FORMAS

Base Imantada
Medidas:
9 cm largo x 7 cm ancho x 2,3 cm alto.
Colores: Base Negra / Clips Surtidos.
Técnica de Marca: Tampografía

VA-340

MOBILE HOLDER PLUG

Soporte plástico para apoyar el celular mientras se está cargando.
Medidas: 11.5 cm ancho x 5.6 cm fondo x 10.5 cm alto.
Técnica de marca: Tampografía.
Área de marca: 1.5 cm x 2.5 cm.
Colores: Blanco, silver, azul

OF-332

LIBRETA OLYMPIA

Material reciclable. Taco de papel blanco y stickies de colores. Incluye bolígrafo.
Medidas: 10.5 cm largo x 7.7 cm ancho
Técnica de Marca: Tampografía
Colores: Rojo
Color de Tinta: Negro

OF-4577

MOUSE PAD EXFERA

Mouse Pad de silicona..
Medida y Peso Artículo
| Ø 19,3 | 48 gr.
Colores: Azul Marino, Rojo.
Técnica de Marca: Serigrafía

OF-291

FUNNY CLIP HOLDER

Muñeco antiestres con imán.
Medidas: 10,5 cm de alto
Color: Azul.
Técnica de Marca: Tampografía

RXQ-870

PORTA NOTAS

Portanotas en cartón
Con clips de colores, stickies, resaltadores, regla plástica y mini grapadora
Medidas: 19,6 cm x 9 cm x 2,5 cm
Técnica de Marca: Tampografía
Color: Natural

RXQ-868

PORTA NOTAS ORGANIZADOR

Portanotas en cartón
Con clips de colores, stickies y portabolígrafos
Medidas: 10,7 cm x 10,7 cm
Medidas Abierto: 41,4 cm x 10,7 cm
Técnica de Marca: Tampografía
Color: Natural

OF-207
LIBRETA EARTH ECO

Libreta argollada y bolígrafo con acción click de cartón. 60 hojas.
Medidas: 17,5 cm largo x 8 cm ancho.
Técnica de Marca: Tampografía
Colores: Negro, rojo, azul
Color de Tinta: Negro

OF-209
STICKY SET LEADER ECO

Libreta con 5 stickies de colores y taco de papel autoadhesivo.
Medidas: 15,5 cm largo x 10,3 cm ancho x 2,2 cm alto.
Color: Cartón.
Técnica de Marca: Tampografía

OF-367
STICKY SET KORA

Set de mini stickies (colores surtidos) en caja reciclable.
Medidas: 6,3 cm ancho x 4,5 cm alto x 1,2 cm
Color: Natural.
Técnica de Marca: Tampografía

OF-383
LIBRETA RECICLABLE WEEK

Libreta reciclable, con indicador día de la semana, bolígrafo, set de 5 stickies de colores, argolla doble, banda elástica.
Medidas: 14.5 cm alto X 9 cm ancho.Color: Negro
Técnica de Marca: Tampografía
Color de Tinta: Negro, Rojo, Azul.

OF-393
STICKY SET DOBLE

Portastickies doble en P.V.C. calendario, con 2 tacos de papel autoadhesivo, Set de 5 stickies de colores.
Colores: Azul.
Medidas: 13 cm ancho X 8 cm alto.
Área de marca: 3.5 cm X 1.5 cm.
Técnica de marca: Tampografía.

OF-288
STICKY NOTES EN CARTÓN

Lámina de cartón, 5 stickies de colores y block de papel adhesivo.
Medidas: 15,9 cm alto x 4,9 cm ancho.
Color: Blanco.
Técnica de Marca: Tampografía

VA-475
ESTUCHE MULTIUSOS EN SILOCONA

Estuche en silicona con cierre de cremallera.
Medidas: 18 cm largo X 7cm alto X 5.5 fondo.
Técnica de Marca: Láser
Colores: Negro, Azul.

VA-517
SET ESCOLAR

Set escolar en cartuchera plástica P.V.C. con cierre cremallera.
Incluye: Lápiz, sacapuntas y regla de 15cm y borrador.
Colores: Blanco
Medidas:
9.8 cm alto X 22.5 cm ancho.Técnica de Marca: Serigrafía

OF-311
ESTUCHE LAPTOP EN NEOPRENO

Estuche para portatil de 15” y bolsillo delantero con cremallera.
Medidas: 39 x 31,5 cm
Técnica de Marca: Serigrafía
Colores: Negro / azul, Negro / gris.

PRODUCCION NACIONAL

OF-198
ESTUCHE EN NEOPRENO PARA LAPTOP

Con tapa elástica para sellar el estuche
Medidas:35,5 cm x 27 cm
Técnica de Marca: Serigrafía
Colores: Gris / Negro, Azul / Negro.

PRODUCCION NACIONAL

VA-361
PORTAPASAPORTE

En poliéster. Compartimiento y bolsillos con cremallera y bolsillo externo.
Medida: 24,5 cm x 28,3 cm
Técnica de Marca: Serigrafía
Color: Azul.

OF-251

PORTADOCUMENTOS ZIPPER

Con cremallera. Material no tejido.
Medidas: 34.5 x 25.2 cm
Técnica de Marca: Serigrafía
Colores: Azul

PRODUCCION NACIONAL

OF-90

PORTAFOLIO SENCILLO EN PVC

Portadocumentos en PVC con
block de notas y cinta portabolígrafos.
Técnica de Marca: Láser
Medidas: 33 cm largo x 26 cm ancho.

PRODUCCION NACIONAL

OF-98

PORTADOCUMENTOS DE VIAJE

Portadocumentos en PVC con
cremallera y compartimientos
internos.
Medidas: 32 cm alto x 25,3 cm ancho.
Técnica de Marca: Láser
Color: Negro.

PRODUCCION NACIONAL

OF-3424

CALENDARIO PERPETUO LIDER

Calendario para escritorio con
marcador.
Medida y Peso Articulo
14 x 9 x 4 cm

PRODUCCION NACIONAL

OF-364

SET DE ESCRITORIO SOHO

Estuche en lona con cierre de cremallera. Incluye: Portaminas, minas, bolígrafos, cosedora, bisturí, ganchos, clips, regla, borrador, resaltador.
Medidas: 11,5 cm ancho
x 17,5 cm alto x 3 cm.
Técnica de Marca: Serigrafía
Color: Gris.

ML-303

SET DE PORTATERJETAS Y BOLIGRAFO

Portatarjetas metálico con accesorios en poliuretano y cierre imantado.
Bolígrafo silver con apertura giratoria. Medidas Portatarjetas: 6.2 cm ancho X 10.3 alto X 1.5 cm.
Medidas Bolígrafo: 1 cm diámetro X 13.4 alto.
Color: Negro
Color de Tinta: Azul.

ML-307

PORTATARJETAS SILVER

En aluminio con cierre a presión.
Colores: Silver.
Medidas: 9.3 cm alto X 6 cm ancho.
Área de marca: 2.5 cm X 1cm.
Técnica de marca: Tampografía

ML-306

SET DE PORTATARJETAS Y BOLÍGRAFO

Portatarjetas en poliuretano y metal, bolígrafo metálico, estuche en cartón de lujo.
Colores: Negro-Silver.
Medidas: Bolígrafo: 13.7 cm largo X 1.3 cm diámetro.
Portatarjeta: 10 cm alto X 6.2 cm ancho. Estuche: 16 cm X 11.7 cm.
Área de marca: Bolígrafo: 2cm X 0.5 cm.
Portatarjetas: 2 cm X 0.4 sobre barra metálica.
Técnica de Marca: Pantografía

ML-302

PORTATARJETAS VEGAS

Metálico con accesorios en poliuretano.Color: Negro.
Medidas: 9.6 cm ancho x 6.3 cm alto X 1,3 cm.
Técnica de Marca: Láser, Pantografía.
Color: Negro

OF-473

SET DE ESCRITORIO OCTAGON

Set de escritorio plástico con dispensador de cinta, tijeras, grapadora.
Medidas: 8 cm X 8 cm X 2 cm.
Área de marca: 3 cm.
Técnica de Marca: Tampografía

VA-451

MINI SET DE COLORES X 12

Estuche de cartón con 12 colores y tajalápiz plástico.
Medidas: 10.2 cm largo x 3.6 cm diámetro
Colores: Transparente.
Técnica de marca: Tampografía
Área de marca: Máximo 3 cm ancho.

VA-261

SET DE COLORES CARTOON

Estuche de cartón con 15 colores, regla de madera 16 cm, sacapuntas de madera y borrador.
Técnica de Marca: Tampografía
Medidas: 21.8 cm alto x 4.2 cm diámetro.

VA-188

RULER SET CON LÁPICES

Set de 2 lápices un borrador
y un sacapuntas
Medidas: 30 cm. Color: Blanco
Técnica de Marca: Tampografía.

VA-401

MINI RULER SET CON LÁPICES

Regla de 15 cm incluye dos lápices, borrador y sacapuntas.
Medidas: 15,7 cm ancho x 4,2 cm alto. Técnica de Marca: Tampografía.
Colores: Naranja, Azul

OF-HL6301

SET SOPORTE DE BOLÍGRAFOS

Set soporte para bolígrafos.
Bolígrafo, portaminas, resaltador, paño
Medidas: 13,2 cm largo x 6 cm ancho.
Técnica de Marca: Tampografía
Colores: Azul / Blanco, Negro / Blanco

OF-475
LIBRETA VOLGA

Libreta en poliuretano con 80 hojas.
Con bolsillo portabolígrafo (no incluye bolígrafo).
Medidas: 14.4 cm x 20 cm.
Área de marca: 5 cm.
Técnica de Marca: Tampografía.
Colores: Negro, azul.

OF-361
RESALTADOR MÁGICO KLEAN

En plástico con escobilla, paño y resaltador en cera con tapa a presión.
Medidas: 8,8 cm largo x 4 cm ancho.
Colores: Azul, naranja, rosado, verde
Técnica de Marca: Tampografía

OF-HL9203
SET HIGHLIGHTER

Set 3 resaltadores con cera y stylus.
Medida: 8,5 cm x 5 cm
Color: Blanco.
Técnica de Marca: Tampografía

OF-8846
REATA SPORT

Medidas: 2 cm x 55 cm
Material: Poliester
Colores: Negro, Blanco, Rojo, Azul.
Técnica de Marca:
Serigrafía

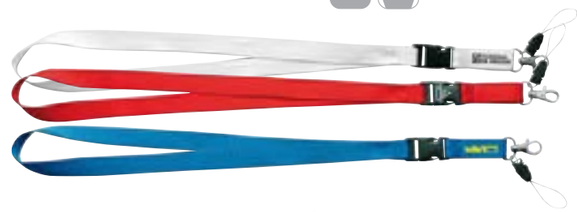

OF-4480
REATA PASS

Medidas: 2 cm x 50 cm.
Material: Poliester
Colores: Rojo, Verde, Negro.
Técnica de Marca: Serigrafía

OF-111

MAGIC CLIP

Clip con respaldo magnético.
medidas: 6,3 cm x 2,7 cm
Color: Azul oscuro

OF-07

PORTAIDENTIFICADOR DE CARNET REDONDO

En plástico.
Medidas: 3.2 cm diámetro.
Color: Azul Transparente / Blanco / Silver
Técnica de marca: Tampografía.
Área de marca: 2 cm.

OF-4165

SET BOLÍGRAFOS VINS

Set de bolígrafos: Twist y Roller
Metálicos, con carga Jumbo
Medidas: 13,5 cm
Técnica de Marca: Láser

OF-5139

SET DE COLORES MIGAL

Poliéster 420D
10 Piezas
Medidas: 4,5 x 10 x 4 cm
Técnica de Marca: Serigrafía

OF-5220

CARPETA POWER BANK JAIDEN

Carpeta en Polipiel
5000 mAh. Bloc 20 Hojas. Cable Incluido
Medidas: 26 x 34 x 4 cm
Técnica de Marca: Serigrafía

TECNOLOGIA
TECHNOLOGY

TE-5160
LOCALIZADOR KROSLY

Localizador, pila del botón incluída
Se debe descargar e instalar la aplicación
Medidas: 3,1 x 5,2 x 1 cm
Técnica de Marca: Tampografía

TE-183
AUDIFONOS LEOPOLD

Audífonos en estuche plástico con ventosas portacelular.
Con argolla llavero
Medidas: Estuche: 3.5 cm x 3.5 cm x 3.3 cm
Técnica de Marca: Tampografía
Colores: Azul, Negro.

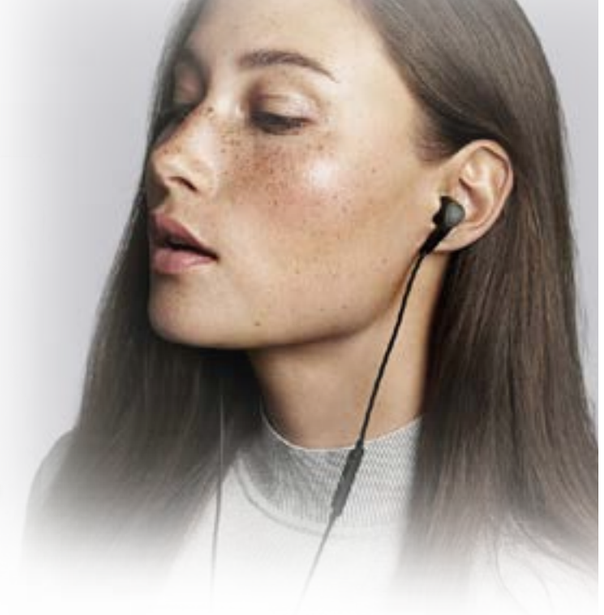

TE-182
AUDÍFONOS BLUETOOTH MAXIMUS

Audífonos bluetooth, funciona como manos libres.
En estuche plástico con portacelular y carabinero.
Medidas: Estuche: 8.8 cm x 3.8 cm diámetro.
Área de marca: 3 cm.
Técnica de Marca: Tampografía.
Colores: Azul, Negro.

TE-146
AUDÍFONOS RACK

Audífonos con estuche plástico para envolver
Broche de seguridad
Medidas: 6,7 cm x 2,5 cm
Técnica de Marca: Tampografía
Colores: Rojo, Negro, Blanco.

TE-4837
AURICULARES CELTER

Conexión jack 3,5 mm
Medidas: 8 cm x 7,8 cm x 1,2 cm
Técnica de Marca: Tampografía
Colores: Negro, Rojo, Azul Marino.

TE-4995
SET HOTIX

Set: Audífonos, cable para carga, atomizador (no incluye líquido) y paño
Medidas: 11,5 cm x 2,2 cm x 6,7 cm
Técnica de Marca: Tampografía
Colores: Blanco.

TE-4628
ALTAVOZ BRAISS

Conexión Bluetooth. Potencia 3W. Recargable USB
Medidas: 6 cm diámetro x 7,5 cm alto.
Colores: Blanco, Negro
Técnica de Marca: Tampografía

TE-133
SPEAKER BLUETOOTH HOOPER

Parlante bluetooth en forma de hongo
Control de volumen en los ojos
Cable USB para carga
Medidas: 5,5 cm x 6 cm
Técnica de Marca: Tampografía Colores:

TE-160
MINI LÁMPARA PARA MOVILES

Lámpara plástica.
Funciona al encender la linterna de los smart-phones.
Medidas: 5,7 cm x 6 cm
Técnica de Marca: Tampografía
Colores: Blanco.

IL-90
MINI LÁMPARA FLEXIBLE

Minilámpara flexible portatil de 6 Leds. Entrada USB.
Funciona con pilas recargables, PC, y productos con entrada USB.
Técnica de marca: Tampografía.
Medidas: 17 cm X 1.8 X 0.8 cm.
Área de marca: 2 cm.

PA-05
PARLANTE ONBEAT 500

Onbeat-500 es un altavoz inalámbrico con el mejor sonido y manos libres.
Medidas: 22,5 cm largo
x 7,5 cm ancho x 10,5 cm alto.
Técnica de Marca: Tampografía

PA-02
PARLANTE VOOMBOX OUTDOOR

Voombox-Outdoor con un gran rendimiento de sonido con función inalámbrica
en un diseño portátil y resistente.
Medidas: 18,5 cm de largo
x 6 cm ancho x 7,8 cm de alto.
Técnica de Marca: Tampografía

TE-5142
AURICULARES MARKIZ

Polar Fleece Conexión Jack 3,5 mm
Medida:27 x 6 x 0 cm
Técnica de Marca: Tampografía.
Colores: Azul, Negro

TE-5200
MONOPOD POWER BANK SLATHAM

Aluminio/ Acero Inox.
2200 mAh. Conexión Jack 3,5 mm.
7 Posiciones.
Cable Incluido
Medida: 38,5 x 30 x 32,5 cm

TE-4212
AURICULARES MADOX

Conexión jack 3,5 mm
Medidas: 8,2 cm x 10 cm x 8,2 cm
Técnica de Marca: Tampografía
Colores: Blanco.

TE-202
SPEAKER BLUETOOTH

Speaker Bluetooth de 3W con acabado silicona, con ventosa
Medidas: 5.8 cm x 6.5 cm diámetro
Área de marca: 2,2 cm.
Técnica de Marca: Tampografía

TE-5070
AURICULARES SEIDA

Conexión jack 3,5 mm
Medidas: 8,2 cm x 10 cm x 8,2 cm
Técnica de Marca: Tampografía
Colores: Azul, Negro.

TE-4274
SOPORTE POLUX

Soporte para móviles con base magnética paracolocar en la rejilla del ventilador de carro.
Medidas: 1 cm x 4.2 cm diámetro.
Área de marca: 2,2 cm.
Técnica de Marca: Tampografía

TE-12
PUERTO USB CON LECTOR DE TARJETA ESCORPIO

Portacelular en goma adherente, base en plástico con accesorio en acero, con 3 puertos USB, puerto SD, puerto SD/TF, cable USB para cargar mediante PC y soporte antideslizante.
Medidas: 15,5 cm ancho x 21 cm alto.
Color: Negro.
Técnica de Marca: Tampografía

TE-4274
SOPORTE POLUX

Medidas: 4,3 cm de alto
9 cm diámetro | 51 gr.
Giratorio
Colores: Azul, Gris.
Técnica de Marca: Tampografía

GU-03
ORGANIZADOR DE CABLES PARA ESCRITORIO GUMBITE

Organizador de cables para escritorio con 6 compartimentos y soporte antideslizante.
En silicona/ABS
Color: Blanco-Azul.
Medidas: 8.7 cm ancho X 3.5 cm alto X 9 cm
Técnica de Marca: Tampografía.
Área de Marca: 6 cm ancho X 1 cm alto.

GU-01
ORGANIZADOR DE CABLES REDONDO CLIPPI GUMBITE

Accesorio multifunción (Organizador de cables/ Porta bolígrafos) en silicona con soporte autoadhesivo.
Colores: Blanco, azul
Medidas: 3.2 cm de diámetro.
Técnica de Marca: Tampografía

TE-09
PUERTO USB CON ADAPTADORES KORUS

En plástico con 2 puertos USB y adaptadores telefónicos.
Medidas: 19 cm largo x 1,5 cm ancho.
Colores: Negro.
Técnica de Marca: Tampografía

OF-4335
ORGANIZADOR DE CABLES

Organizador de Cables
Colores: Negro.
Técnica de Marca: Tampografía
Medidas: 6,8 cm x 3 cm x 7,8 cm

TE-3428
PUERTO USB

Medidas: 9,5 cm x 2 x 4,5 cm
4 Puertos
Colores: Blanco
Técnica de Marca: Tampografía

TE-3665
SOPORTE RYPER

Especificaciones Artículo
39 cm x 30 cm x 4 cm
Colores: Negro, Azul.
Técnica de Marca: Serigrafía

US-01
MANILLA MEMORIA USB SLAP

Manilla Silicona.
Medidas: 23.2 cm largo x 2 cm ancho. Capacidad: 8GB.
Técnica de Marca: Láser.
Colores: Rojo, negro.

US-11
MEMORIA USB LINK

USB Metálico.
Medidas: 5 cm largo x 2 cm ancho. Capacidad: 4GB / 8GB.
Técnica de Marca: Tampografía y gota de resina.

AP-1015
MEMORIA USB PAULE

Bolígrafo Metálico twist con usb en el cuerpo
Medidas: 14 cm de largo
Área de marca: 4 cm
Técnica de marca: Tampografía / Láser
Color de Tinta: Negro

AP-1027
MEMORIA USB BIO

USB plastico con aislamiento metálico con estuche.
Usb con medidas: 1,8 x 5,7 x 0,9
Material: Plástico y Metal.
Técnica: Tampografía, Grabado Pantógrafo
Capacidad: 4 GB
Colores: Azul, Negro.
Medidas del Estuche: 2,3 cm x 7,3 cm
(No incluye impresión)

AP-1045
MEMORIA USB BAMBOO

Carcasa en madera de acabado claro
Memoria USB medidas 6,2 cm
x 2 cm x 1,1 cm
Tipo de Impresión: Tampografía o Láser
Capacidad: 4 GB

OF-202
MEMORIA USB CREDIT CARD

Credit Card USB de Plástico.
Medidas: 8.6 cm alto x 5.5 cm ancho.Capacidad: 4GB.
Técnica de Marca: Tampografía, Impresión digital.

TE-116
SET TRAVEL

Kit de viaje compuesto por: Pila recargable 2200 mAh, cargador para carro y adaptador de pared.
En estuche negro.
Colores: Azul / Rojo / Negro.
Medidas: 12 cm X 8 cm X 4 cm.
Área de Marca: 4.5 cm.
Técnica Marca: Tampografía.

TE-4211
CARGADOR COCHE USB HEYON

Medidas: 3,7 cm x 8 cm x 2,6 cm 23 gr.
Colores: Azul, Rojo.
Técnica de Marca: Tampografía.

TE- 5324
CARGADOR RADIK

Inalámbrico
Medida: 32 x 38 x 49 cm 13 kg.
Colores: Negro, Gris.

TE-83
CABLE MULTICARGADOR NING

Estuche de plástico y silicona, multicargador con Micro USB y Dispositivos Apple.
Colores: Azul / Blanco
Medidas: 9.5 cm X 3 cm diámetro.
Área de Marca: 4 cm.
Técnica Marca: Tampografía.

US-7255
BOLIGRAFO PUNTERO USB LATREX

GBMetal
Tinta Negra.
Presentación Individual
Medida:57 x 29 x 47,5 cm

TE-5046
SET POWER BANK NACORAP

Power Bank 2600 mAh. Cargador Coche USB 2100 mA. Cable Incluido
Colores: Negro / Blanco
Medidas: 11.5 cm x 4 cm x 7,5 cm.
Técnica Marca: Tampografía.

TE-HL6503
HUB PUERTO USB

Adaptador con 4 conexiones USB
Color: Azul, Rojo.
Medidas: 5,1 cm ancho x 4,1 cm alto. Técnica de Marca: Tampografía.

TE-164
CABLE MULTICARGADOR 2 EN 1

Cable multicargador 2 en 1.
El mismo adaptador funciona con dispositivos Android y Iphone.
Medidas: Abierto: 26,5 cm X 0,4 cm.
Área de marca: 1,4 cm.
Técnica de Marca: Tampografía
Colores: Rojo, Negro, Azul.

TE-HL9258
CABLE USB

Cable retractil con conexión usb con adaptadores para andriod y iphone
Medidas: 4 cm x 6 cm
Técnica: Tampografía, Resina
Colores: Blanco.

LL-HL9254

CABLE USB CHARGING LLAVERO

Llavero con cable usb para cargar.
Medidas: 10.9 cm ancho x 1.5 cm alto.
Técnica de Marca: Tampografía, Grabado Pantógrafo
Color: Silver/negro.

TE-125

SET TRAVEL ADAPTORS

Set de adaptadores para corriente (Output: 1A)
y para vehículo (1000mA).
Medidas: 8 cm de diámetro
Técnica de Marca: Tampografía
Colores: Negro, Azul.

USB MICROINYECTABLES

Memorias USB-3D de PVC
Diseños Personalizados.
Capacidad: 2-4-8-16-32 GB.

TE-162

VENTILADOR PARA MÓVILES

Ventilador para teléfonos móviles
Conexión Doble: iphone - andriod
Medidas: 9,2 cm x 4 cm
Técnica de Marca: Tampografía
Colores: Negro, Blanco.

TE-4946

VENTILADOR LEVANT

Ventilador Portátil con 2 conexiones
Medidas: 8,9 cm x 13 cm x 2,1 cm
Técnica de Marca: Tampografía
Colores: Blanco.

TE-HL9316

VENTILADOR USB

Ventilador con conexión usb
Medidas: 16.3 cm x 2.6 cm
Técnica de Marca: Tampografía Colores:Azul, Verde.

K-29

POWER BANK MENU

Power bank para restaurantes, oficinas, salas de reuniones, etc con área para publicidad o menú.
Tiempo de carga : cerca de 8-12 horas
Duración de la batería : más de 600 veces dispositivo de soporte:
Teléfono inteligente, Iphone , iPod , iPad , la tableta , GPS , etc.
Tipo de puerto: Dual USB
Capacidad: 13000 mAh
Dimensiones del cartel : 14,8 x 21 cm.
Medidas POWER BANK: 16 cm x 6 cm x 7,7 cm
Técnica de Marca: Tampografía

RELOJES
WATCHES

RE-4292
RELOJ SORET

Clips y pilas incluidos,
Colores: Rojo, Blanco, Azul.
Medidas: 9,4 cm x 9,4 cm x 2,5 cm
Técnica de Marca: Tampografía

RE-32
RELOJ DUAL

Reloj de pared. 1 pila AA no incluida.
Medidas: 25.5 cm diámetro.
Técnica de Marca: Impreción full color.
Colores: Negro, Azul.

RE-3232
RELOJ SFERA

Medidas: 5,5 cm x 8,8 cm x 2,5 cm
Incluye pilas
Colores: Rojo, Negro, Blanco.
Técnica de Marca: Tampografía

RE-4450
RELOJ ZELMO

Medidas: 11 cm diámetro x 9,8 cm
Incluye pilas, no incluye planta
Colores: Negro.
Técnica de Marca: Serigrafía

RE-150
RELOJ CLIP

Plástico.

Incluye pilas
Medidas:15,2 cm largo x 7,5 cm ancho.
Color: Azul
Técnica de Marca: Tampografía

RE-3674
RELOJ ANIA

Reloj de bolsillo colgante.
Medida y Peso Articulo
3 x 9 x 0 cm | 25 gr.
Color: Blanco

RE-134
RELOJ HOLIDAY

Reloj de mesa plástico.
Una pila AA no incluida.
Medidas: 19,5 cm x 15 cm
Colores: Silver, negro.
Técnica de Marca: Tampografía

PARAGUAS TEMPORADA

SEASON UMBRELLAS

SO-13

PARAGUAS GOLF REDONDO

Poliéster pongee 190T. Mango en espuma y herraje metálico.
Medidas: Casco:68 cm alto x 46 cm ancho.
Largo Total: 91 cm Cobertura: 117 cm.
Colores: Rojo
Técnica de Marca: Serigrafía

SO-17
PARAGUAS TRENDY L

Poliéster pongee 190T. Mango en espuma y herraje metálico con fibra de vidrio.
Medidas: Casco:62 cm alto x 45 cm ancho
Largo Total: 93 cm Cobertura: 120 cm.
Colores: Amarilo, rojo, azul rey, negro.
Técnica de Marca: Serigrafía

SO-56
MINI PARAGUAS CAMERON 21

Poliéster pongee, mango en espuma y herraje en metálico.
8 Cascos. Manual.
Medidas: Casco: 35.5 cm.Largo total: 34 cm.Cobertura: 98 cm.
Área de marca: 20 cm.
Técnica de Marca: Serigrafía

SO-27
PARAGUAS CUADRADO ANTIBRISA

Poliéster pongee 190T. Mango en espuma, herraje metálico con fibra de vidrio y doble tela antibrisa. 8 Cascos.
Medidas:30” Cobertura: 132 cms. Casco grande: 74 cms ancho.
Casco pequeño: 25 cms ancho.
Largo total: 88 cm
Color: Azul Marino

SO-38
PARAGUAS GLEN

Poliéster pongee 190T -Herraje metálico, mango plástico, Apertura manual y correa de velcro.8 cascos
Incluye funda.Windproof.
Medidas: Casco: 49 cm alto x 37,3 cm ancho
Largo Total: 49 cm Cobertura: 97 cm.
Colores: Negro , rojo
Técnica de Marca: Serigrafía

SO-4674
PARAGUAS MESLOP

Paraguas Automático
Cobertura: 107 cm.
Colores: Azul
Técnica de Marca: Serigrafía

SO-18
PARAGUAS DE MADERA

Poliéster pongee 190T. Mango curvo de madera, mecanismo automático
y herraje metálico.
Medidas: Casco: 53,5 cm alto x 40 cm ancho.Largo Total: 89,5 cm. Cobertura: 105 cm.
Colores: Azul oscuro, Azul rey, Rojo.
Técnica de Marca: Serigrafía

SO-46
PARAGUAS MONET

Paraguas semiautomático en poliéster 190T, mango en EVA y herraje metálico reforzado.
Colores: Azul Royal / Azul oscuro /Negro.
Medidas Casco: 45 cm.
Largo total: 94 cm.
Cobertura: 127 cm.
Área de marca: 20 cm.
Técnica de marca: Serigrafía

SO-30
PARAGUAS GOLF SAMBORA

Poliéster pongee con cuatro cascos en color y cuatro cascos metalizados. Correa en velcro, mango en espuma y herraje metálico con fibra de vidrio.
Medidas:29" Covertura:128 cm.Casco:49 cm ancho.Largo total:102 cm.
Colores: Gris con rojo.

SO-17-2
PARAGUAS TRENDY

Tela Poliéster , mango en espuma y herraje metálico. 8 Cascos.
Colores: Parte Interior del paraguas en color Silver,
Medidas: 27"- Cobertura: 120 cms.
Casco: 45 cms ancho.
Largo total: 92 cms
Área de marca: 25 cm.
Técnica de Marca: Serigrafía

SO-4673
PARAGUAS ZIANT

Cobertura: 96 cm.
Colores: Azul
Técnica de Marca: Serigrafía

SO-09

PARAGUAS GOLF CUADRADO

Medidas: Casco: 65 cm alto x
74 cm ancho. Largo Total: 102 cm
Cobertura: 124cm.
Colores: Rojo, Azul oscuro.
Técnica de Marca: Serigrafía

SO-08

PARAGUAS GOLF I

Poliéster pongee 190T.
Mango en espuma y doble herraje metálico
con fibra de vidrio.
Medidas del casco: 46 cm ancho
x 72 cm alto. Largo: 102 cm.
Cobertura: 124 cm.
Colores: Negro.
Técnica de Marca: Serigrafía

VA-327

SILLA PLEGABLE BEACH

Soportes metálicos y cargadera.
Medidas: 44,5 cm ancho x 45,3 cm de alto x 43
cm de profundidad.
Color: Azul rey, rojo.
Técnica de Marca: Serigrafía

LEN-001
GAFAS DE SOL

Protección UV 400, lentes de policarbonato.
Medidas: 14.5 cm ancho X 4.8 cm alto. Colores: Amarillo, rojo, verde.
Técnica de Marca: Tampografía

VA-333
COOLER BAG EXPLORER

Poliester, con interior recubierto en aluminio.
Dos agarraderas y cremallera.
Medidas: 20,5 cm x 12,5 cm x 22,4 cm de alto
Color: Rojo.
Técnica de Marca: Serigrafía

PRODUCCION NACIONAL

VA-05E
BRAZALETE DE PAPEL

Medidas: 25,7 cm x 1,9 cm
Colores: rojo, verde, azul, amarillo, rosa, negro
Técnica de Marca: Serigrafía

PRODUCCION NACIONAL

VA-06E
BRAZALETE DE VINIL

Medidas: 25,5 cm x 1,7 cm
Colores: Verde, Rojo
Técnica de Marca: Tampografía

PRODUCCION NACIONAL

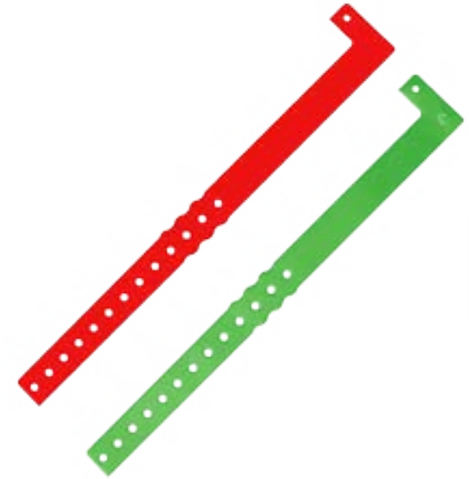

MEZCLADOR DE LICOR

Medidas: 18 cm.
Tipo: Variedad.
Material: Plástico.
Impresión: Tampografía

PRODUCCION NACIONAL

TEXTIL
EQUIPAJE

CUELLO REDONDO

Confeccionada en 100% algodón de 180 gr
Colores: Varios colores.
Tallas: S / M / L / XL

PRODUCCION NACIONAL

CAMISETA POLO

Confeccionada en polialgodón, cuellos y puños tejidos tono a tono y pechera con tres botones.
Colores: Varios colores.
Tallas: S / M / L / XL

PRODUCCION NACIONAL

CHALECOS

Chaleco elaborados con tela polar,
abierta en el cuello, 2 bolsillos frontales
Tallas: S - M - L - XL

PRODUCCION NACIONAL

CHAQUETAS DEPORTIVAS

Chaqueta elaborados en poliéster,
cremallera en nylon, 2 bolsillos frontales
Tallas: S - M - L - XL

PRODUCCION NACIONAL

BUFANDA POLAR

100% Poliéster Anti-Pilling
Colores: Varios colores.

PRODUCCION NACIONAL

CAMISA OXFORD

Fabricado con 100% algodón.
Con botones delanteros
Tallas: S / M / L / XL.

PRODUCCION NACIONAL

IMPERMEABLE RODEO

Jacket rodeo con interno polar
cierre cremallera, ajuste de puños velcro,
bolsillos laterales externos.
varios colores a escoger,
Tallas: S - M - L - XL

PRODUCCION NACIONAL

CHOMPA POLAR

Chompa elaborada con tela polar.
Tallas: S - M - L - XL

PRODUCCION NACIONAL

CHOMPA POLIÉSTER

Chompa elaborada en poliéster con cremallera, 2 bolsillos frontales
Tallas: S - M - L - XL

PRODUCCION NACIONAL

MANGA

Protección para los brazos.
Elaboradas en licra.
Variedad de Colores.

PRODUCCION NACIONAL

BUFFS

Hecho con microfibras 100% poliéster de alta tecnología que permiten un alto grado de transpirabilidad, protección contra el frío y aportan un tacto suave del tejido.
Es un tubular textil hecho con tejido elástico de microfibras y sin costuras.
Colores: Variedad de colores

PRODUCCION NACIONAL

CAP-16
GORRA 6 CASCOS

En dril liviano, 6 ojetes bordados,
botón forrado, frente fusionado,
encintado interior, visera indeformable
6 costuras y tafilete cierre velcro.
Técnica de marca: Bordado.

VA-396
MALETÍN TROLLEY FLORIDA

Compartimiento principal de gran
capacidad, con sistema abatible con
ruedas para transporte.
Medida: 62 cm x 28 cm
Color: Negro/rojo.

PRODUCCION NACIONAL

CAP-18
GORRA TELA MICROFIBRA

Visera indeformable con accesorio gris,
6 ojetes bordados, cierre de velcro
y encintado interior.
Técnica de Marca: Bordado.
Colores : Negro, azul marino, roja

VA-71
COOLER BAG

Nevera con ruedas, manija
metálica extensible, bolsillo
exterior y tres agarraderas.
Medidas: 38 cm alto x 38 cm ancho.
Técnica de marca: Serigrafía.
Color: azul.

VA-362
MALETÍN TRAVELER

En Poliéster. Correa ajustable
y bolsillo delantero.
Medidas: 40 cm alto x 29 cm ancho.
Colores: Azul oscuro, azul rey, rojo, gris.
Técnica de Marca: Serigrafía

VA-388
BACKPACK

Dos compartimentos principales, cremalleras bloqueables para cada compartimento, 1 bolsillo interior con cremallera, 1 bolsillo frontal con cremallera.
Medidas: 41 cm alto x 31 cm ancho.
Colores: Negro.
Técnica de Marca: Serigrafía

PRODUCCION NACIONAL

VA-353
SPORTY BAG EN PET

Cordón para cerrar y cargar.
Medidas: 38,4 cm alto x 43,8 cm ancho.
Colores: Azul oscuro, azul rey, rojo, negro
Técnica de Marca: Serigrafía

PRODUCCION NACIONAL

VA-114
SPORTY BAG SENCILLA

Tula morral en lona poliéster 210D.
Cordón para cerrar y cargar.
Medida: 34,5 cm ancho x 43,5 cm alto.
Color: Rojo, Azul, negro, azul oscuro.
Técnica de Marca: Serigrafía

PRODUCCION NACIONAL

VA-488
MOCHILA MANOS LIBRES SLING

En lona poliéster con amplio compartimento principal, cierre de cremallera. Bolsillos exteriores en malla y bolsillo sencillo.
Agarraderas ajustables al hombro.
Colores: Negro-Azul roya, Negro-Rojo.
Medidas: 48cm alto X 30cm ancho X 15 cm fondo.
Área de marca: 8cm X 3cm.
Técnica de marca: Serigrafía

PRODUCCION NACIONAL

VA-309
BÁSCULA PARA EQUIPAJE TRAVEL

Metálica, con accesorios en plástico.
Medidas: 6,5 cm x 31 cm
Color: Negro/silver
Técnica de Marca: Tampografía

VA-193
SPORTY BAG REFLEX

Tula morral en lona poliéster con cordón para cargar y cerrar.
Medidas: 44 cm x 33 cm
Colores: Azul oscuro.
Técnica de Marca: Serigrafía

PRODUCCION NACIONAL

VA-283
SPORTY BAG RAINBOW

Tula bolsillo exterior en malla.
Medidas: 46 cm alto x 35 cm ancho.
Colores: Verde, azul marino, amarillo
Técnica de Marca: Serigrafía

PRODUCCION NACIONAL

VA-375

SPORTY BAG EN CAMBREL

Dos cordones para cargar y cerrar.
Medidas: 35,5 cm x 43,5 cm
Colores: Varios Colores
Técnica de Marca: Serigrafía

PRODUCCION NACIONAL

VA-335

SPORTY BAG DRAKO

Tula morral con 2 cordones para cerrar y cargar.
Solapa con velcro y bolsillo con cremallera.
Medidas: 34,3 cm ancho x 42 cm alto.
Colores: Variedad de colores
Técnica de Marca: Serigrafía

PRODUCCION NACIONAL

VA-278

SPORTY BAG EN YUTE

Cordones para cerrar y cargar en algodón.
Medidas: 38 cm alto x 36 cm ancho.
Colores: Natural, Azul.
Técnica de Marca: Serigrafía

VA-169

SPORTY BAG CON MALLA

Tula morral en lona poliéster, malla exterior, bolsillo exterior con cremallera y cordón para cargar y cerrar.
Medidas: 34 cm ancho x 42 cm alto.
Colores: Amarillo, azul marino, blanco, verde, rojo, negro, azul eléctrico.

PRODUCCION NACIONAL

VA-502

SPORTY BAG EN YUTE Y ALGODÓN

Con cordón en algodón para cerrar y cargar.
Área de marca: 10 cm X 4 cm (sobre tela algodón)
Medidas: 42.5 cm alto X 37.5 cm ancho.
Colores: Natural, Azul, Rojo.
Técnica de marca: Serigrafía

VA-372

BOLSO FINLAND

Maleta manos libres en poliéster. Se guarda dentro de su propio bolsillo.
Medidas: 30 cm de ancho x 40 cm de alto.
Colores: Azul rey, gris.
Técnica de Marca: Serigrafía

PRODUCCION NACIONAL

VA-485

SPORTY BAG POCKET

En poliéster, bolsillo exterior con cremallera, cordón para cerrar y colgar.
Colores:Azul royal, Rojo.
Medidas: 42 cm alto X 33 cm ancho.
Área de marca: 7cm X 3cm.
Técnica de marca: Serigrafía.

VA-377

BOLSO NITRO EN CAMBRELA

Bolsillo delantero en velcro.
Medidas: 30 cm ancho x 37 cm alto.
Colores: Azul, rojo.
Técnica de Marca: Serigrafía

PRODUCCION NACIONAL

VA-378
BOLSO EN CAMBREL SHOPPING

Con agarradera doble y cremallera. Medidas: 40,6 cm alto x 43,5 cm ancho.
Técnica de Marca: Serigrafía.
Área de Marca: 20 cm largo x 15 cm alto.

PRODUCCION NACIONAL

VA-359
BOLSO COTTON

Lona cruda en algodón
Medidas: 38 cm x 42 cm
Colores: Negro, natural
Técnica de Marca: Serigrafía

PRODUCCION NACIONAL

VA-167
BOLSO EN CAMBREL CON REATA

Bolso con reata
Medidas: 44 cm ancho x 45 cm alto.
Colores: Variedad de colores.
Técnica de Marca: Serigrafía

PRODUCCION NACIONAL

VA-480
BOLSO EN CAMBREL FRANKY

Bolsa rectangular en cámbrel con agarraderas.
Medidas: 33 cm alto X 49.5 cm ancho x 20 cm fuelle.
Colores: Varios Colores.
Área de marca: 10 cm X 5 cm.
Técnica de marca: Serigrafía

PRODUCCION NACIONAL

VA-354

BOLSO GROCERY EN YUTE

Bolso y agarraderas en Yute.
Medida: 30 cm ancho x 36,3 cm alto.
Color: Natural

VA-501

BOLSA EN YUTE CANOPY

Bolso en yute con agarraderas y dos bolsillos exteriores en algodón.
Área de marca: 4 cm X 2 cm
(sobre bolsillos externos)
Medidas: 36 cm alto X 30 cm ancho X 7.5 cm fuelle.
Colores: Natural
Técnica de marca: Serigrafía

VA-477

CANGURO SENCILLO

En lona poliéster con cierre de cremallera, reata con hebilla plástica.
Medidas: 37 cm ancho X 18 cm alto x 8cm fondo.
Colores: Azul Royal, Negro.
Área de marca: 6 cm X 2 cm.
Técnica de marca: Serigrafía

PRODUCCION NACIONAL

VA-282

CANGURO EN POLIÉSTER

Tres compartimentos con cremalleras, reata y dos bolsillos laterales.
Medidas: 20 cm alto x 33 cm ancho.
Técnica de marca: Serigrafía / Bordado.
Área de marca: 11 cm.

PRODUCCION NACIONAL

VA-421
MARCA MALETAS CARRIER

Cubre agarraderas en neopreno con identificador de maletas y cierre de velcro.
Medida: 12,4 cm ancho x 12,4 cm.
Colores: Negro, rojo, azul.
Técnica de Marca: Serigrafía

VA-200
COJÍN PARA ESPALDA

Cojín inflable en forma de “H” ergonómico para apoyar la espalda.
Medida: 39 cm largo x 31 cm ancho x 10 cm alto (inflado). Gamuzado en el exterior.
Color: Negro.
Técnica de Marca: Serigrafía

VA-499
IDENTIFICADOR DE MALETAS HOSS

En plástico.
Colores: Blanco.
Medidas: 11 cm de largo X 5.8 cm alto.
Área de marca: 4 cm x 2 cm.
Técnica de marca: Tampografía

VA-500
CORDÓN PORTAESCARAPELA

En plástico, con broche de seguridad y mini cordón, 2 ganchos mini carabinero.
No incluye escarapela.
Colores: Azul / Blanco / Silver.
Medidas: 4 cm alto X 1.5 cm ancho.
Área de marca: 2.5 cm X 0.7 cm.
Técnica de Marca: Tampografía

VA-299
CHALECO REFLECTIVO

Con estuche. Medidas chaleco:
64 cm largo x 61 cm ancho.
Medidas estuche:
17,1 cm largo x 16,5 cm ancho.
Técnica de marca: Serigrafía.
Área de marca chaleco: 30 cm ancho.

VA-3042

FUNDA PORTATODO WATERPROO

Funda Portatodo en PVC
Con cordón resistente
A prueba de agua.
Se puede manipular la pantalla táctil.
Medidas: 9,5 cm x 23 cm
Técnica de Marca: Serigrafía

VA-674

FUNDA PORTATODO WATERPROO

Morral backpack en poliéster de alta calidad, con 4 bolsillos y puerto de salida USB para pila recargable (pila no incluida), manija metálica. Para laptop de 15". Resiste Hasta 15Kg.
Medidas: 30 cm x 42 cm x 11 cm.
Área de marca: Incluye placa metálica de 3.8 cm X 0.7 cm.
Técnica de Marca: Láser, Pantografía

VA-673

MORRAL BACKPACK MASSIMO

Morral backpack en poliéster de alta calidad, con 6 bolsillos y puerto de salida USB para pila recargable (pila no incluida), manija metálica y espaldar acolchado.
Para laptop de 15".
Medidas: 30 cm X 43 cm X 12 cm.
Área de marca: Incluye placa metálica de 3.8 cm X 0.7 cm.
Técnica de Marca: Láser, Pantografía

VA-689

SPORTY BAG FILIBERT

Bolsa en cambrel con un bolsillo.
Medidas:36.5 cm x 44 cm
Área de marca: 20 cm.
Técnica de Marca: Serigrafía

VA-715

NEVERA COOLER EN CAMBREL

En cambrel. Con malla lateral.
Medidas: 20 cm x 20 cm x 15 cm
Área de marca: 12 cm.
Técnica de Marca: Serigrafía

GLOBOS

PUBLICITARIOS

Globos Personalizables.
Colores: Varios

PRODUCCION NACIONAL

PULSERAS

MICROINYECCIÓN

Pulseras Personalizables.
Colores: Varios

PRODUCCION NACIONAL

CARAMELOS

PUBLICITARIOS

Caramelos Personalizables.
Colores: Varios

PRODUCCION NACIONAL

SOBRES
CAFÉ

Chupetes Personalizables.
Colores: Varios

PRODUCCION NACIONAL

CHUPETES
PUBLICITARIOS

Chupetes Personalizables.
Colores: Varios

PRODUCCION NACIONAL

BALONES
PUBLICITARIOS

Balones Personalizables.
Colores: Varios

PRODUCCION NACIONAL

AROMATIZANTES
PARA AUTO

Aromatizantes Personalizables.
Colores: Varios

PRODUCCION NACIONAL

TÉCNICAS DE MARCA

SUBLIMACIÓN

BORDADO

REPUJADO

RESINA

TÉCNICAS DE MARCA

SERIGRAFÍA

PANTÓGRAFO

TAMPOGRAFÍA

LÁSER

ANOTACIONES

www.calcograf.com

Dirección:
Quito: De Los Eucaliptos E1-37 y Panamericana Norte
PBX: 2 471 233
Guayaquil: Edif. World Trade Center Torre B Of. 218
Telf: 04 2630 998
info@calcograf.com
Encuéntranos en:
articulospromocionales-calcograf